

Anschlussarbeiten nur nach vorliegendem Plan ausführen!

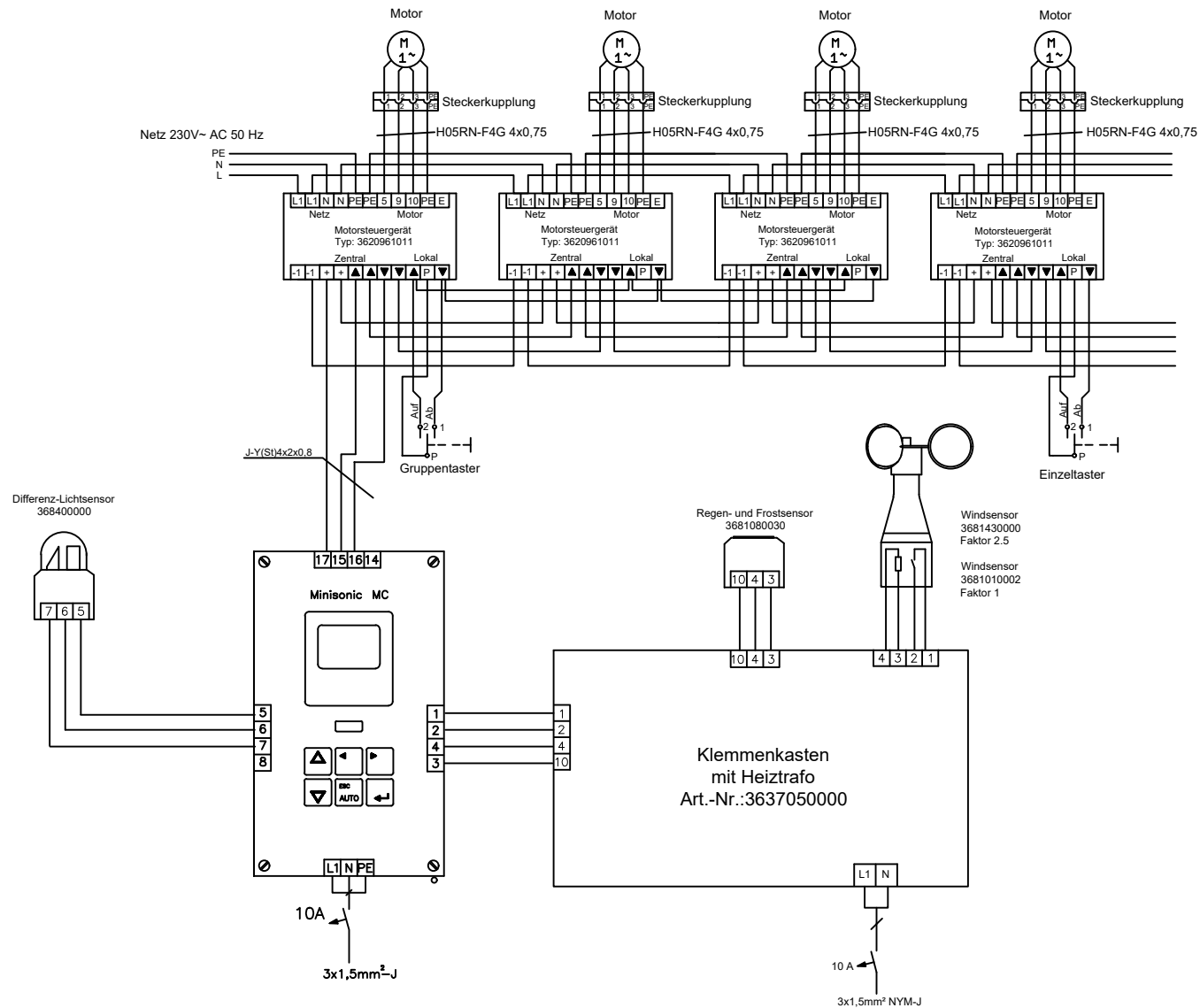

Anschluss der Steuerleitungen nach objektbezogenen Schaltplänen durchführen.

Hinweise:
Nach Anschlussarbeiten von Rohrmotoren richtige Drehrichtung der Motoren feststellen.

Motoren nicht parallel schalten sonst Motorbeschädigung. Gerätezugangsoffnungen vorsehen und Einbauorte kennzeichnen.

Schutzschaltung bzw. Nullung nach den örtlichen EVU-Vorschriften durchführen.

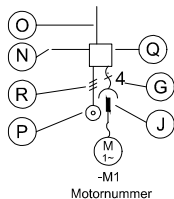

Legende:

- N= JY (ST) Y 4x2x0,8mmØ
- O= NYM-J 3x1,5mm²
- R= JY (ST) Y 2x2x0,8mmØ
- G= H05 RR-F 4 G 0,75mm² sw UV-beständig / Halogenfrei
- J= Kupplungssystem Stak/Stas3
- P= Bedienelement
- Q= Motorsteuereinheit

Es dürfen nur Jalousietaster eingesetzt werden

HL Teileservice
HL-Teileservice
Weißmoorstraße 32
26125 Oldenburg
0441-205579-0

Kunde:	
Minisonic MC	

Prinzipplan
Klemmenbelegungsplan
Minisonic MC

Leitungs- u. Anschlußplan der Sonnenschutzanlage

2020-HL-005 Bl. 1

				Bearb.: Koch
Zust.	Änderung	Datum	Name	Erstellt: 15.01.2020
				Telefon: -26